# GSM-R CHOMUTOV - CHEB

## KOORDINAČNÍ SITUACE STAVBY

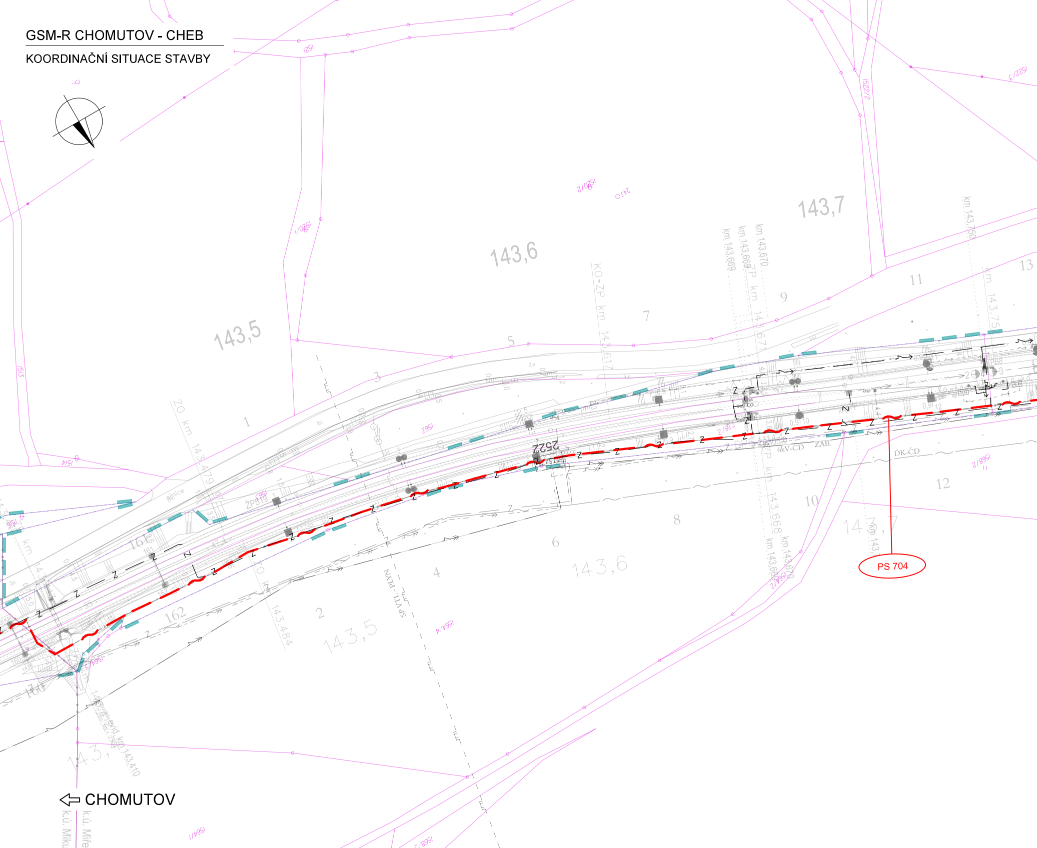
143,5
143,6
143,7
143,5
143,6
km 143,669
km 143,670
km 143,669
KO=ZP km 143,617
ZP km 143,67
ZO km 143,479
ZO km 143,484
km 143,750
km 143,75
ZP km 143,668
km 143,670
km 143,669
evid. km 143,410
SPT - PIKN
2522
ŽP 519
silnice
živ.
6kV-ČD
ZAB.
DK-ČD
PS 704
1521
1520/1
1520/2
2470
1513
1514
1515
1522/2
1522/3
1528/2
1568/2
1564/4
1564/2
1564/1
1568/2
161
162
160
1
2
3
4
5
6
7
8
9
10
11
12
13
14
CHOMUTOV
k.ú. Miku
k.ú. Miře

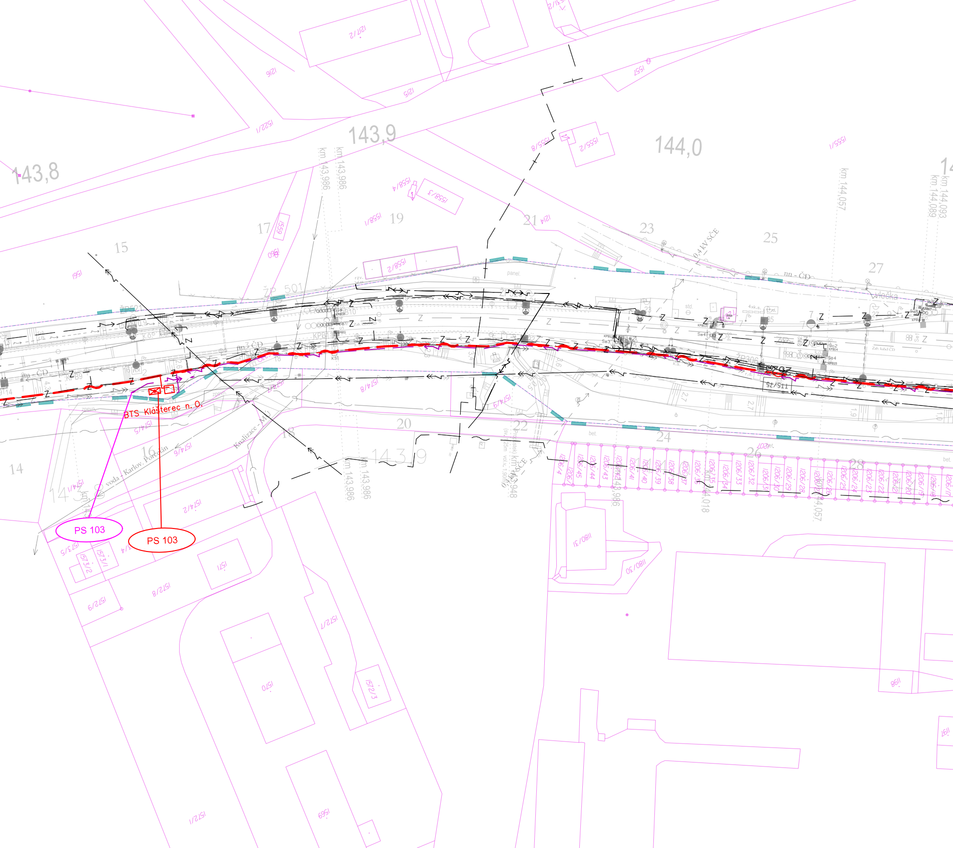
143,8
143,9
144,0
km 143,986
km 143,986
km 144,057
km 144,093
km 144,089
km 143,948
km 144,018
143,9
14
15
16
17
18
19
20
21
22
23
24
25
26
27
28
ŽP 501
ŽP 206
0,4 kV SČE
vlečka
panel.
bet.
Kanalizace
voda Karlov. Porcelán
BTS Klášterec n. O.
PS 103
PS 103
1216
1215
1221/2
1222/1
1557
1555/2
1555/8
1555/1
1558/3
1558/4
1559/1
1559
1560
1561
1214
1558/2
1574/8
1574/9
1574/5
1574/6
1574/2
1574/1
1573/5
1573/2
1573/1
1572/8
1572/9
1571
1572/1
1570
1572/3
1569
1180/31
1180/30
1198
1197
1206/4
1206/45
1206/44
1206/43
1206/41
1206/40
1206/39
1206/38
1206/37
1206/36
1206/35
1206/34
1206/33
1206/32
1206/31
1206/30
1206/29
1206/28
1206/25
1206/24
1206/23
1206/22
1206/21
1206/20
1206/19
1206/18
1206/17
Z
KPB
Se3
Se4
Se2
KSI
1TS/S5

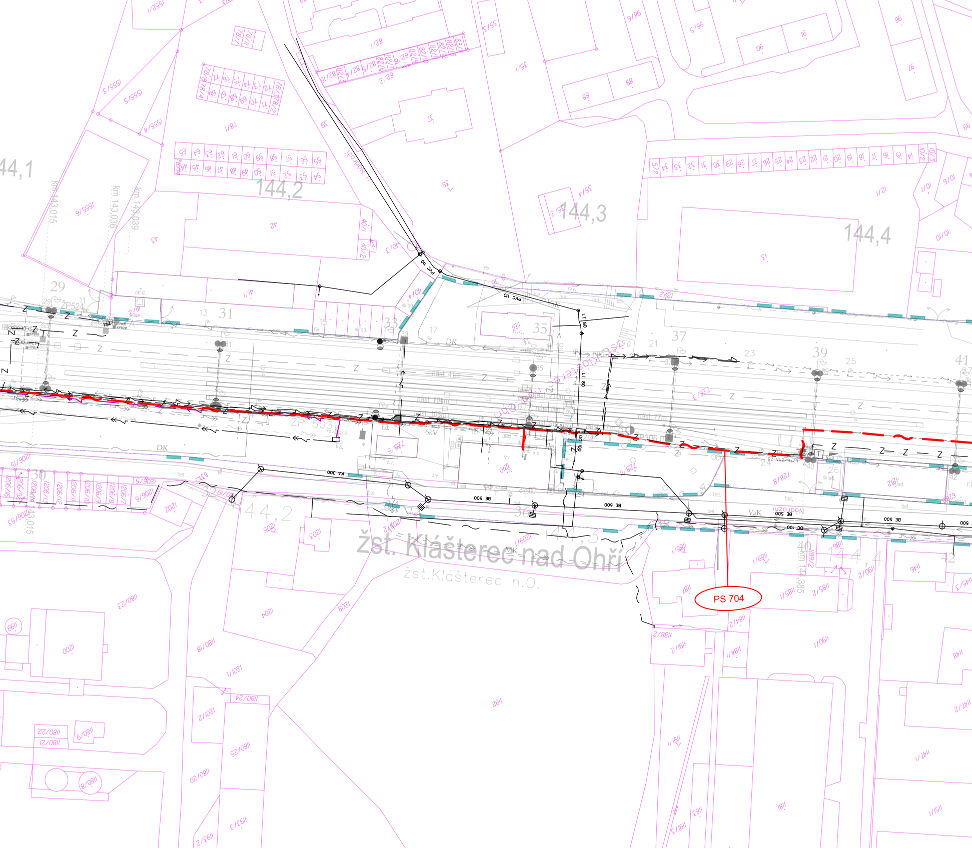
144,1
144,2
144,3
144,4
km 143,015
km 143,036
km 143,039
km 144,385
PVC 110
LT 80
OC 100
KA 300
BE 500
VaK
DK
6kV
MK
Žst. Klášterec nad Ohří
žst.Klášterec n.O.
PS 704

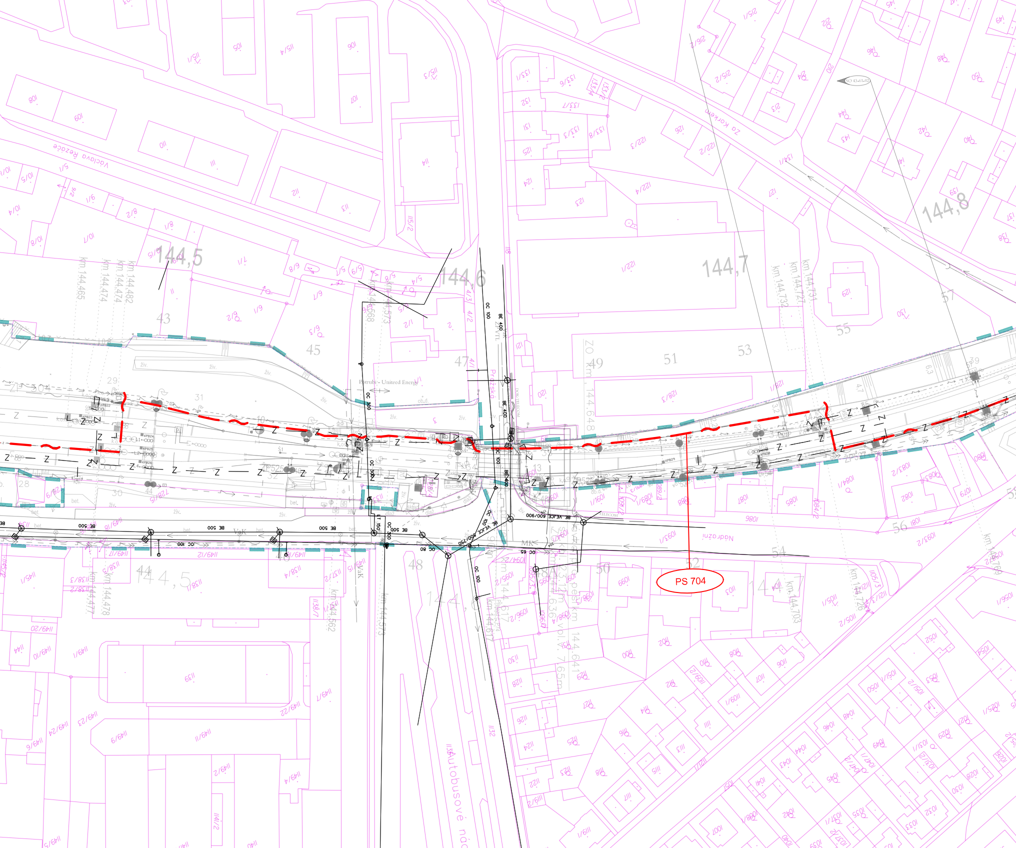
PS 704
Václava Řezáče
Za Korkem
Pražská
Nádražní
Autobusové nádr
Potrubí - Unitied Energy
144,5
144,6
144,7
144,8
km 144.465
km 144.474
km 144.482
km 144.568
km 144.573
km 144.648
km 144.727
km 144.731
km 144.732
km 144.478
km 144.477
km 144.562
km 144.573
km 144.617
km 144.636
km 144.641
km 144.703
km 144.726
OC 100
OC 300
BE 400
BE 500
OC 80
OC 65
VEJCE 600/900
VEJCE 600/750
VaK
MK
TELECOM
SO 43-63-02
ZO
živ.
bet.

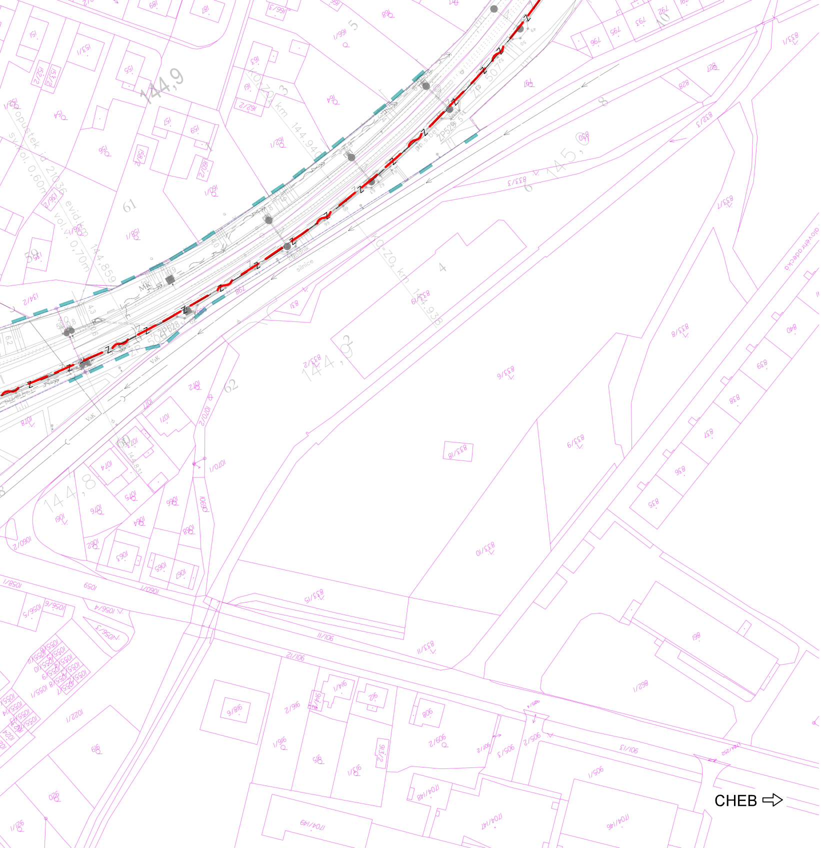
144,9
145,0
144,8
144,859
144,936
144,940
VaK
silnice
CHEB ⇨

## VYSVĚTLIVKY:

Sytě červeně a fialově vyznačeno nové zařízení
Růžově vyznačena katastrální mapa
Tyrkysově vyznačeno zařízení budované v rámci

Nový stožár GSM-R
Technologický domek/technologická
Trasa nové sdělovací kabelizace (op
Trasa nové silové NN přípojky pro
Nový silnoproudý rozvaděč
Nová kabelová komora s optickou s
Hranice drážního pozemku

Stávající/nové inženýrské sítě:

Sítě NN podzemní/nadzemní
Sítě VN podzemní/nadzemní
Sítě VVN podzemní/nadzemní
Sítě plyn NTL
Sítě plyn STL
Sítě plyn VTL
Sítě sdělovací podzemní/nadzemní metalické/optické

Vyznačení inženýrských sítí je pouze orientační. P
kabelových rýh a ostatních zemních prací (výkop
komor a jam pro provedení protlaků a pod) je
jejich přesné vytýčení a tím zabránit jejich přípa

Při definitivním situování kabelové trasy je nutno

V místě křižovatky se stávajícím podzemním z
do chráničky (žlab, PE korug. trubka a pod.) min

budováno v rámci této stavby

jiné stavby

skříň BTS

tický kabel, HDPE, metalický kabel)

BTS

pojkou

—+— —— Sítě teplovod podzemní/nadzemní

—— Z — Sítě SŽDC zabezpečovací

—( - - - Sítě kanalizace

<— —— Sítě vodovod

—RRS— Rádio-reléové spoje

řed započetím stavby a provádění výkopů
ů pro základy VTO, jam pro uložení kabelových
nutné provést jednotlivými správci těchto sítí
adnému poškození.

vždy zohlednit stávající podzemní řády.

ařízením se TK, MK i HDPE trubky uloží
imální délky 3m.

VÝŠKOVÝ SYSTÉM Bpv SOUŘADNICOVÝ SYSTÉM S-JTSK ±0,000 = xxx,xx m n. m.

| *Číslo změny:* | *Obsah změny:* | *Datum změny:* |
|---|---|---|
| 01 | - | - |
| 02 | - | - |
| 03 | - | - |

*Investor:*

Správa železniční dopravní cesty, s.o.
Dlážděná 1003/7, 110 00 Praha 1

Stavební správa západ se sídlem v Praze
Sokolovská 278/1955, 190 00 Praha 9

| | |
|---|---|
| *Generální projektant:*<br>SUDOP PRAHA a.s.<br>Olšanská 1a, 130 80 Praha 3<br>tel.: +420 267 094 111<br>e-mail: praha@sudop.cz | *Hlavní inženýr projektu:*<br>ING. OLDŘICH HORA<br>*Garant profese:*<br>ING. OLDŘICH HORA |

*Středisko:*
ELEKTROTECHNIKY, TRAKCE, SDĚLOVACÍ A ZABEZPEČOVACÍ TECHNIKY

| *Vedoucí střediska:* | *Odpovědný projektant SO, IO, PS:* | *Vypracoval:* | *Kontroloval:* |
|---|---|---|---|
| ING. MARTIN RAIBR | ING. ONDŘEJ KRUPIČKA | ING. ONDŘEJ KRUPIČKA | ING. OLDŘICH HORA |

| | | |
|---|---|---|
| *Název akce:*<br>**GSM-R CHOMUTOV - CHEB** | *Číslo smlouvy:*<br>17 035 208 | |
| | *Projektový stupeň:*<br>DUR | |
| *Část:*<br>SITUACE STAVBY<br>KOORDINAČNÍ SITUACE STAVBY | *Datum:*<br>09/2018 | |
| | *Číslo části:*<br>C.2 | |
| *Název přílohy:*<br>**KOORDINAČNÍ SITUACE STAVBY** | *Měřítko:*<br>1:1000 | *Počet formátů:*<br>10xA4 |
| | *Číslo přílohy:*<br>**13** | |

DOKUMENT LZE UŽÍVAT POUZE VE SMYSLU PŘÍSLUŠNÉ SMLOUVY O DÍLO. ŽÁDNÁ JEHO ČÁST NEMŮŽE BÝT DLE ZÁKONA č.121/2000 Sb. KOPÍROVÁNA NEBO JINÝM ZPŮSOBEM ROZŠIŘOVÁNA BEZ SOUHLASU SUDOP PRAHA a.s.